11003-06訪視廠商及其改善情況

衛生組 王斌穎營養師

- 雲林縣政府有發函至縣內廠商：建議於疫情期間不要開放外賓入場參觀作業場所。
- 遵重廠商防疫措施，配合量體溫、全程戴口罩。
- 本次訪視僅在外部參觀走道查看，若廠商有開放參觀區域才會再深入查看，管制區不勉強更衣入場。
- 因COVID-19疫情全國三級警戒延長至6/19，為減少人員跨區移動，取消原訂於5/31及6/7第二次訪廠。

豐成食品工廠
1100322-1

冷凍庫(1)門把週邊有污漬類似霉斑

檢驗室門口地板有踩踏髒汙

配膳區鋁製蒸籠遠看疑似表面不平整

改善後

1.冷凍庫(1)門把周邊已清洗乾淨。

2.檢驗室門口地板已清洗乾淨。

3.鋁製蒸籠把舊的更換新蒸籠。

豐成食品工廠
1100322-2

- 新的團膳供應商，首次參訪。
- 由參觀走道及廠商開放視查工作區域，環境大致清潔，改善報告雖較晚交件，但部份小缺失及建議均有配合改善。

廠區平面圖

平日生產量為10000份，上限16000份

豐成食品工廠

- 食材登錄資料比對進貨驗收單據均符合
- 所有食材均可溯源
- 標章食材比例高

團膳廠商訪查-校園食材登錄平臺資訊揭露確實性稽核抽查表

廠商：豐成食品工廠　　訪廠日期：110.3.22

日期	品名/食材	製造商	供應商	符合性	備註
3/15	醬茄蛋豆腐 1. 板豆腐 2. 雞蛋	1. 玨興豆腐 2. 鑫豐蛋行	1. 玨興豆腐 ✓ 2. 鑫豐蛋行 ✓	☑符合 ☐不符合	1. 非基改證明 ☐符合 ☐不符合 2. 生產追溯-雞蛋 5140021115 佳新畜牧場
	炒菠菜 菠菜	范氏錦雲	西螺農產品市場股份有限公司	☐符合 ☐不符合	生產追溯-農產品(Q) 1201001667 范氏錦雲
3/12	如意水餃 冷凍豬肉水餃	奇美	格萊商行 ✓	☑符合 ☐不符合	CAS 調理冷凍食品 -022474
	紅燒豬腳 1. 豬前腿肉 2. 豬腳	貴美? 大政畜牧場?	貴美肉品屋 ✓	☑符合 ☐不符合	1,2生產追溯-豬肉 拍賣編號 NC10-0771 大政畜牧場
3/11	藥膳鴨寶鍋 1. 全鴨 2. 豬血糕	1.雙鑫冷凍食品 2. 如記	1. 立達 ✓ 2. 格萊商行 ✓	☑符合 ☐不符合	1.生產追溯-禽肉 溯源編號 9803275291 雙鑫冷凍食品股份有限公司 2. CAS 調理冷凍食品-026702
	四季豆炒菇 1.香菇 ✓ 2.木耳 ✓	1. 鄭杏茹 2. 張益豪	竹塘菇類(明弘農產行) ✓	☑符合 ☐不符合	1. 生產追溯-農產品(Q) 1101001091 鄭杏茹 2. 生產追溯-農產品(Q) 1301002249 張益豪
	小米飯 白米 (當場看)	達記米廠	達記碾米工廠 ✓	☑符合 ☐不符合	
3/8	香滷細腐 四角油豆腐	榮洲	榮洲食品股份有限公司 ✓	☑符合 ☐不符合	非基改證明 ☑符合 ☐不符合
	板烤雞腿排 雞排	洽富	立達 ✓	☑符合 ☐不符合	生產追溯-禽肉 溯源編 0096242894 洽富實業股份有限公司

校方代表：王[illegible]，[illegible]　廠商代表：張[illegible]

110.3.22訪廠

資料來源:

校園食材登錄平台

https://fatraceschool.moe.gov.tw/frontend/

味達香食品工廠
1100412-1

- 該日訪視無缺失，亦未見以往常見缺失。
- 由參觀走道及廠商開放視查工作區域均環境整潔。

烹調區作業情形

倉庫乾爽、地面不潮濕

冷藏庫房食材均有覆蓋

味達香食品工廠
1100412-2

- 該日訪視無缺失，亦未見以往常見缺失。
- 由參觀走道及廠商開放視查工作區域均環境整潔。

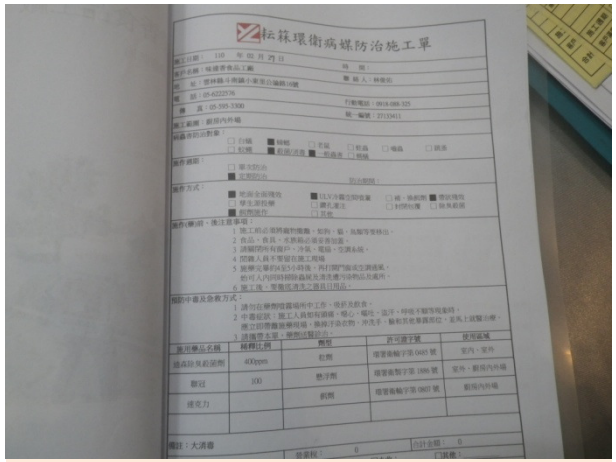

最近於2/27完成病媒消毒記錄

香腸肉源為台灣豬肉

味達香食品工廠

- 食材登錄資料比對進貨驗收單據均符合
- 所有食材均可溯源

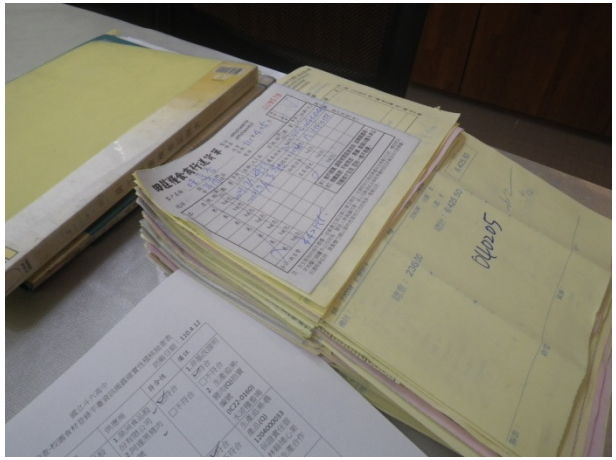

團膳廠商訪查-校園食材登錄平臺資訊揭露確實性稽核抽查表

廠商：味達香食品工廠　　訪廠日期：110.4.12

日期	品名/食材	製造商	供應商	符合性	備註
3/26	魚香豆腐 1.豆腐 2.豬絞肉	1.榮洲食品股份有限公司 2.阿達黑豬肉商號	1.榮洲食品股份有限公司 2.阿達黑豬肉商號	☑符合 ☐不符合	1.非基改證明 ☑符合 ☐不符合 2. 生產追溯-豬肉(Q)拍賣編號 (IC22-0160) 水波種畜場
	白花菜 白花菜	保證責任雲林縣埔心果菜生產合作社	正暘農產股份有限公司	☑符合 ☐不符合	生產追溯-農產品(Q) 1204000033 保證責任雲林縣埔心果菜生產合作社
3/25	台客滷味 1.冷凍貢丸 2.天婦羅	1. -- 2. 永甲食品有限公司	1. 永勁國際貿易有限公司 2. 台鈺食品有限公司	☑符合 ☐不符合	
	香Q米飯 白米	--	田莊糧食商行	☑符合 ☐不符合	
3/24	蒙古炒肉 豬前腿外腱肉	保證責任雲林縣埔心果菜生產合作社 ??	全欣肉品專賣店	☑符合 ☐不符合	生產追溯-豬肉(Q)拍賣編號 (XL17-1354) 林水木畜牧場
	虎皮蛋 雞水煮蛋	--	吉誠蛋品行	☑符合 ☐不符合	生產追溯-農產品(Q) ~~??~~ 成品不會有Q
3/23	玉米炒蛋 1. 雞蛋 2. 冷凍玉米粒	1. 天地人牧場 2. --	1. 吉誠蛋品行 2. 台鈺食品有限公司	☑符合 ☐不符合	1. 生產追溯-雞蛋 (Q) 5180011015 天地人牧場 2.非基改證明 ☑符合 ☐不符合
	羅勒豬排 鐵路豬排	--	正豐農畜產品有限公司	☑符合 ☐不符合	

校方代表：[illegible]　廠商代表：楊金惠

110.4.12訪廠

資料來源:

校園食材登錄平台

https://fatraceschool.moe.gov.tw/frontend/

松之林餐盒工廠
1100412-1

用畢食材需歸位，不得放置茶水區域

改善後

異常現象及應急措施：
1、用完後的食材(香油)請歸位，不可放置茶水區
2、立即將香油歸位、物歸原處
處理者：張由瑩

異常原因分析：
可能因工作期間，拿了香油之後，忘了要物歸原處
處理者：張由瑩

矯正措施及效果確認：
已立即物歸原處

預防再發生措施：
加強員工教育訓練 衛管隨時注意製作流程之衛生，防止交叉污染

松之林餐盒工廠
1100412-2

- 該日訪視有進入烹調區、配膳區...等管制作業區視查
- 廠方於寒假期間添購三槽洗碗機，增進餐具清潔度，優化供餐品質

配膳區作業情形

新購置三槽洗碗機，優化供餐品質

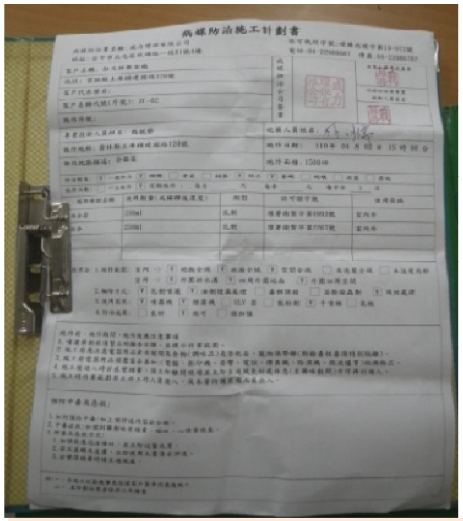

最近於4/2完成病媒消毒記錄

松之林餐盒工廠

- 食材登錄資料比對進貨驗收單據均符合
- 所有食材均可溯源

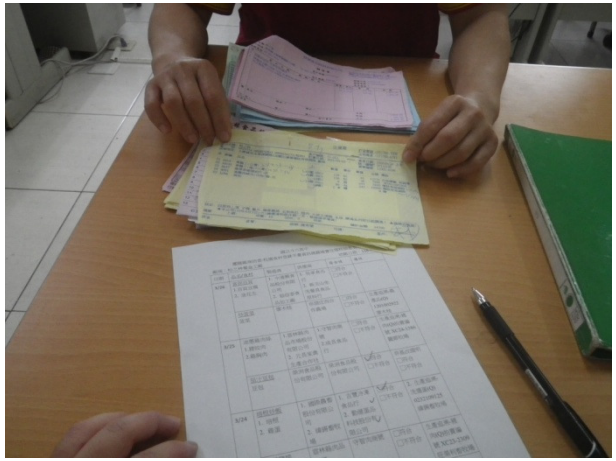

團膳廠商訪查-校園食材登錄平臺資訊揭露確實性稽核抽查表

廠商：松之林餐盒工廠　　訪廠日期：110.4.12

日期	品名/食材	製造商	供應商	符合性	備註
3/26	宮保百頁 1.百頁豆腐 2. 油花生	1. 中港興食品股份有限公司 2. 協信泰食品加工廠	1. 祐承食品行 2. 新玉山免洗餐具食品原料行	☑符合 ☐不符合	
	炒菠菜 菠菜	廖木桂	保證庄西合作農場	☑符合 ☐不符合	生產追溯-農產品(Q)1201002922 廖木桂
3/25	油麼雞肉絲 1.豬絞肉 2.雞胸肉 半成品	1.雲林縣肉品市場股份有限公司 2. 元長家禽生產合作社	1.守智肉商號 2.成長食品行	☑符合 ☐不符合	生產追溯-豬肉(Q)拍賣編號 XC24-1386 麗卿牧場
	茄汁豆包 豆包	榮洲食品股份有限公司	榮洲食品股份有限公司	☑符合 ☐不符合	非基改證明 ☑符合 ☐不符合
3/24	培根炒飯 1. 培根 2. 雞蛋	1. 國際農畜股份有限公司 2. 緯錫畜牧場	1. 吉豐冷凍食品行 2. 勤億蛋品科技股份有限公司	☑符合 ☐不符合	2. 生產追溯-洗選蛋(Q)0232109125 緯錫畜牧場
	蘑菇豬排 豬里肌肉	雲林縣肉品市場	守智肉商號	☑符合 ☐不符合	生產追溯-豬肉(Q)拍賣編號 XC23-2309 旺榮利畜牧場
3/23	白米飯 白米	正昇碾米工廠	田莊糧食商行	☑符合 ☐不符合	
	卡啦雞排 卡啦雞排	東豪冷凍食品股份有限公司	東豪冷凍食品股份有限公司	☑符合 ☐不符合	

校方代表：莊淑慧、王姚顯　　廠商代表：張由瑩

110.4.12訪廠

資料來源:

校園食材登錄平台

https://fatraceschool.moe.gov.tw/frontend/

助民新鮮食品工廠
1100419-1

冷藏庫食材需墊高
不得放置踩踏板上

改善後

已告之上游廠商的司機在下貨時，應遵守下貨準則，在推入冷藏庫時應於站板上放置墊底藍後再疊高覆蓋冷藏。避免不必要的汙染產生。

助民新鮮食品工廠
1100419-2

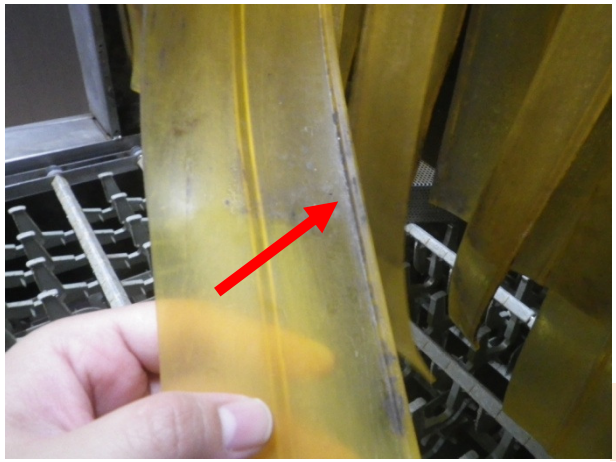

自動洗碗機進入口門簾有汙垢

改善後

已要求衛管員應隨時督導員工要清洗乾淨，並於清洗後再仔細檢查是否有汙垢未清洗乾淨之情形。

助民新鮮食品工廠
1100419-3

- 由參觀走道及廠商開放視查工作區域。
- 未見往年常見缺失：私人物品放置工作檯面

烹調區桌面無私人用品

烹調區作業情況

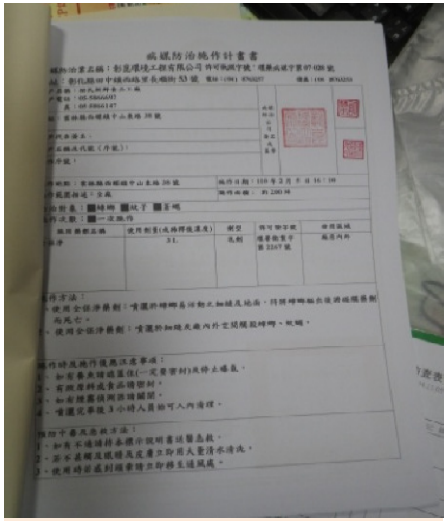

最近於2/5完成病媒消毒記錄

助民新鮮食品工廠

- 食材登錄資料比對進貨驗收單據均符合
- 所有食材均可溯源
- 標章食才比例變多

圖膳廠商訪查-校園食材登錄平臺資訊揭露確實性稽核抽查表

廠商：助民新鮮食品工廠　　訪廠日期：110.4.19

日期	品名/食材	製造商	供應商	符合性	備註
3/31	包心菜獅子頭 1.獅子頭 2.包心白菜	1. 台灣農畜工業股份有限公司 2. 廖勝義	1. 正豐農畜產品有限公司 2. 廖延穎	☑符合 ☐不符合	2.生產追溯-農產品 1201002241 廖勝義
	麻油米糕 1.糯米 2. 豬後腿肉	1. 宇進實業股份有限公司西螺分公司 2. 立大農畜興業股份有限公司	1. 宇進實業股份有限公司 2. 正豐農畜產品有限公司	☑符合 ☐不符合	2. CAS 冷凍豬肉 010202 ☑符合 ☐不符合
3/30	泡菜肉片 1. 胡蘿蔔 2. 豬後腿肉 肉片	1. 鄭清隆 2. 立大農畜興業股份有限公司	1. 萬新農產行 2. 正豐農畜產品有限公司	☑符合 ☐不符合	1. 產銷履歷 2103250391100970 ☑符合 ☐不符合 2. CAS 冷凍豬肉 010202 ☑符合 ☐不符合
	醬燒排骨	強匠冷凍食品股份有限公司	正豐農畜產品有限公司	☑符合 ☐不符合	CAS 畜產冷凍食品 024611 ☑符合 ☐不符合
3/29	肉角滷鴿蛋 黑豆干	榮洲食品股份有限公司	榮洲食品股份有限公司	☑符合 ☐不符合	非基改證明 ☑符合 ☐不符合
	白飯 粳米	宇進實業股份有限公司西螺分公司	宇進實業股份有限公司	☑符合 ☐不符合	
3/26	蒜香鵝白菜 蚵仔白菜	廖祥竹	廖志能	☑符合 ☐不符合	生產追溯-農產品 1201002336
	炒泡麵 1.泡麵(鮮蝦口味) 2. 豬絞肉	1. 味王股份有限公司 2. 丞裕肉商行	2. 台鈺食品有限公司 2. 丞裕肉商行	☑符合 ☐不符合	2. 生產追溯-豬肉拍賣編號?? 當天還上傳

校方代表：王斌頤　　廠商代表：助民新鮮食品工廠

110.4.19訪廠

資料來源:

校園食材登錄平台

https://fatraceschool.moe.gov.tw/frontend/

承富實業有限公司
1100419-1

- 該日訪視無見缺失
- 視查與住宿伙食相關工作區域：低溫庫房、乾料庫房、烘焙坊(無進入工作區域)

低溫庫房

烘焙區作業情況

烘焙區作業情況

承富實業有限公司
1100419-2

- 該日訪視無見缺失
- 視查與住宿伙食相關工作區域：低溫庫房、乾料庫房、烘焙坊(無進入工作區域)

乾料庫房

乾料庫房

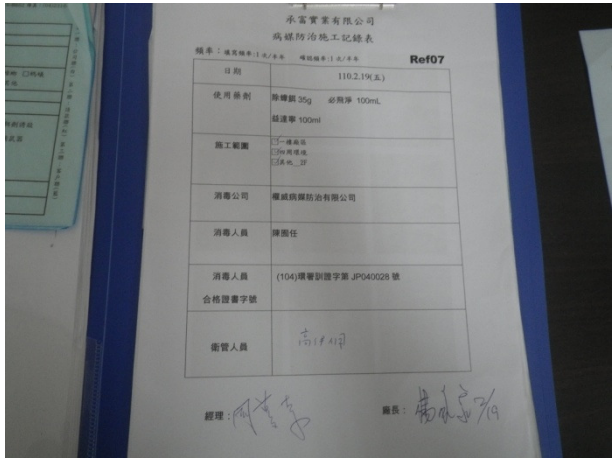

最近於2/19完成病媒消毒記錄

承富實業有限公司

- 食材登錄資料比對進貨驗收單據均符合

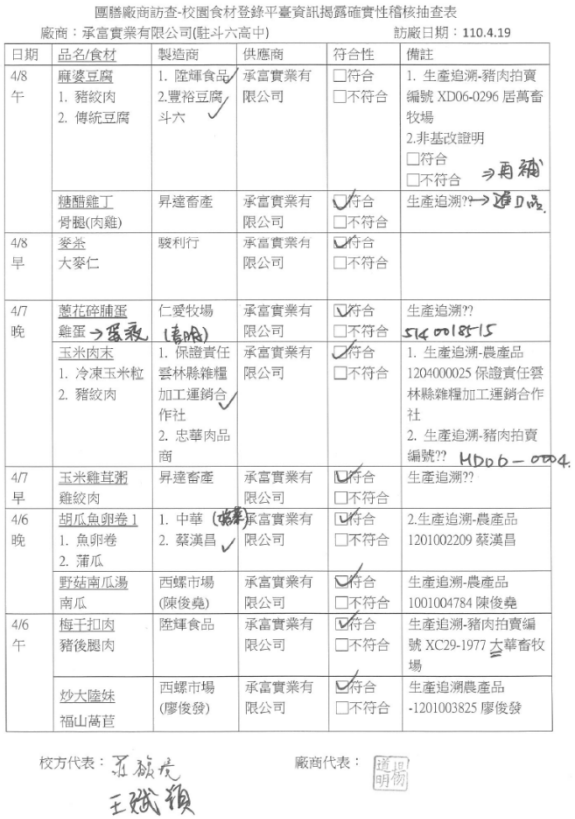

團膳廠商訪查-校園食材登錄平臺資訊揭露確實性稽核抽查表

廠商：承富實業有限公司(駐斗六高中)　　訪廠日期：110.4.19

日期	品名/食材	製造商	供應商	符合性	備註
4/8 午	麻婆豆腐 1. 豬絞肉 2. 傳統豆腐	1. 陞輝食品 2.豐裕豆腐 斗六	承富實業有限公司	☐符合 ☐不符合	1. 生產追溯-豬肉拍賣編號 XD06-0296 居萬畜牧場 2.非基改證明 ☐符合 ☐不符合 ⇒再補
	糖醋雞丁 骨腿(肉雞)	昇達畜產	承富實業有限公司	☑符合 ☐不符合	生產追溯?? → 進口品
4/8 早	麥茶 大麥仁	駿利行	承富實業有限公司	☑符合 ☐不符合	
4/7 晚	蔥花碎脯蛋 雞蛋 → 蛋殼	仁愛牧場 (嘉陽)	承富實業有限公司	☑符合 ☐不符合	生產追溯?? 514 0018515
	玉米肉末 1. 冷凍玉米粒 2. 豬絞肉	1. 保證責任雲林縣雜糧加工運銷合作社 2. 忠華肉品商	承富實業有限公司	☑符合 ☐不符合	1. 生產追溯-農產品 1204000025 保證責任雲林縣雜糧加工運銷合作社 2. 生產追溯-豬肉拍賣編號?? HD06-0004
4/7 早	玉米雞茸粥 雞絞肉	昇達畜產	承富實業有限公司	☑符合 ☐不符合	生產追溯??
4/6 晚	胡瓜魚卵卷 1 1. 魚卵卷 2. 蒲瓜	1. 中華 (嘉陽) 2. 蔡漢昌	承富實業有限公司	☑符合 ☐不符合	2.生產追溯-農產品 1201002209 蔡漢昌
	野菇南瓜湯 南瓜	西螺市場 (陳俊堯)	承富實業有限公司	☑符合 ☐不符合	生產追溯-農產品 1001004784 陳俊堯
4/6 午	梅干扣肉 豬後腿肉	陞輝食品	承富實業有限公司	☑符合 ☐不符合	生產追溯-豬肉拍賣編號 XC29-1977 大華畜牧場
	炒大陸妹 福山萵苣	西螺市場 (廖俊發)	承富實業有限公司	☑符合 ☐不符合	生產追溯農產品 -1201003825 廖俊發

校方代表：王斌賴　　廠商代表：

110.4.19訪廠

資料來源:

校園食材登錄平台

https://fatraceschool.moe.gov.tw/frontend/

1.本校歷年訪廠工作報告於檔案櫃中

2.學生餐食食材來源查詢：校園食材登錄平台

https://fatraceschool.moe.gov.tw/frontend/

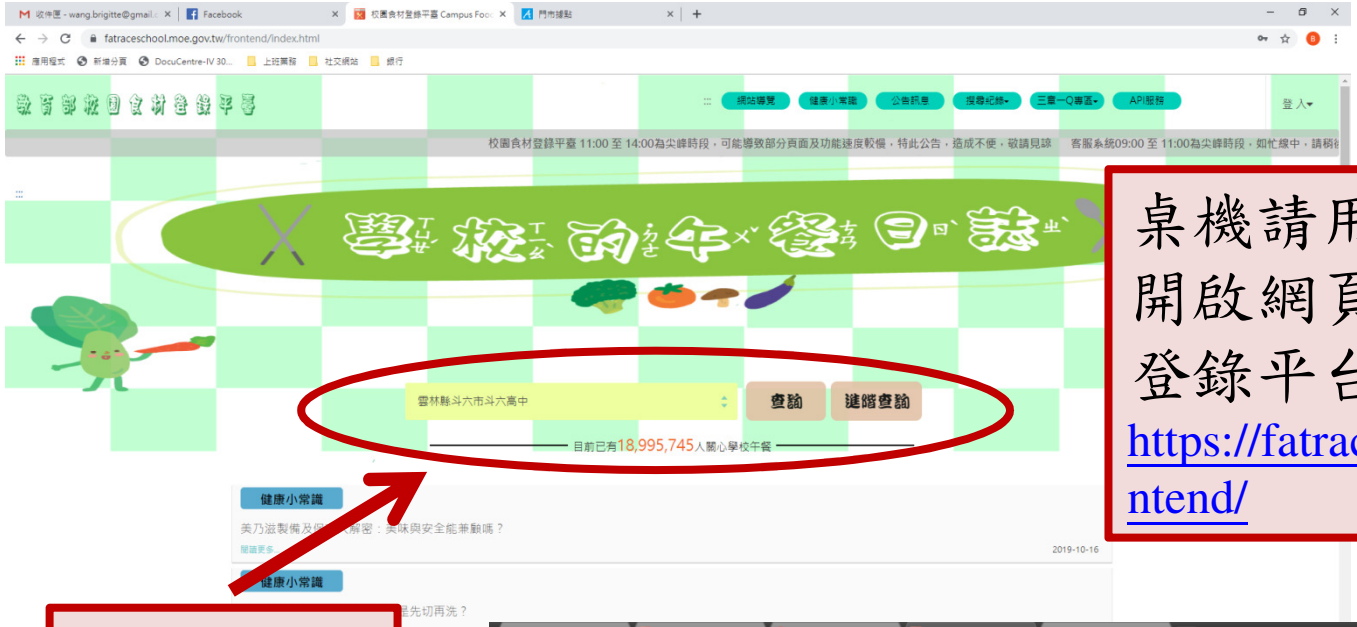

桌機請用Google Chrome
開啟網頁搜尋：校園食材登錄平台
https://fatraceschool.moe.gov.tw/frontend/

輸入校名
搜尋

輸入校名
選擇日期
點選不同餐別

手機：於Google Play (Android)或APP Store (iOS) 搜尋“校園食材”，下載檔案後進行安裝。

感謝聆聽